



powered by **quelli della PINTA**



IL PROGETTO **INCUBATOIO NATURALE**

TRADIZIONE E TECNOLOGIA D'AVANGUARDIA

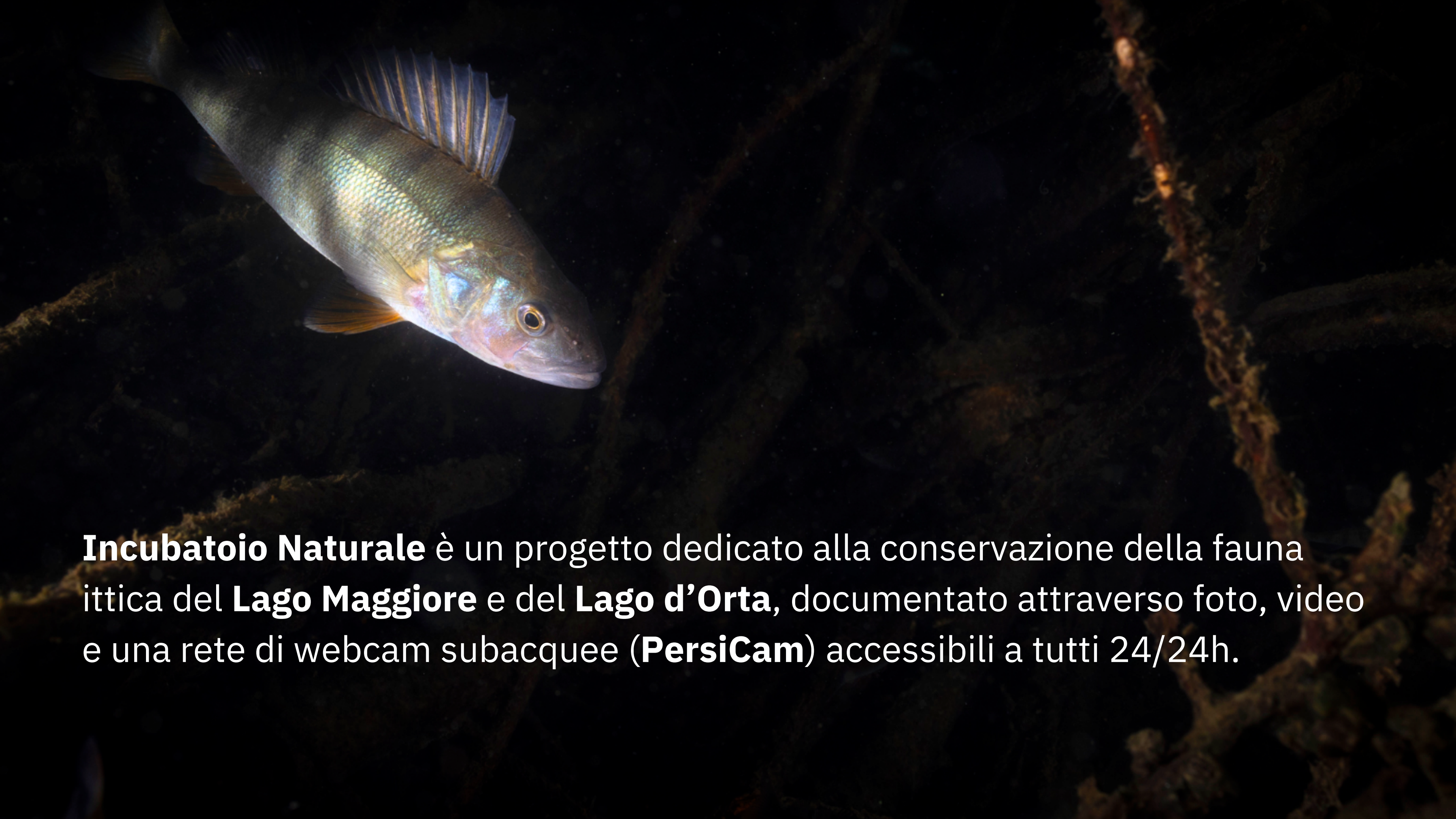
A photograph of a fish, likely a sea bream, swimming in a dark underwater environment. The fish is positioned in the upper left quadrant, facing right. Its scales are iridescent, reflecting light in shades of blue, green, and yellow. The background is dark and textured, possibly showing submerged rocks or coral. The overall lighting is low, highlighting the fish's form and colors.

Incubatoio Naturale è un progetto dedicato alla conservazione della fauna ittica del **Lago Maggiore** e del **Lago d'Orta**, documentato attraverso foto, video e una rete di webcam subacquee (**PersiCam**) accessibili a tutti 24/24h.

MISSION

Promuovere una coscienza di territorio inteso come **bene della comunità** che lo abita, dove l'individuo può concretizzare ed esprimere la **connessione** e la **responsabilità verso l'ambiente** che lo circonda, favorendo la crescita di una **cultura sostenibile più consapevole.**

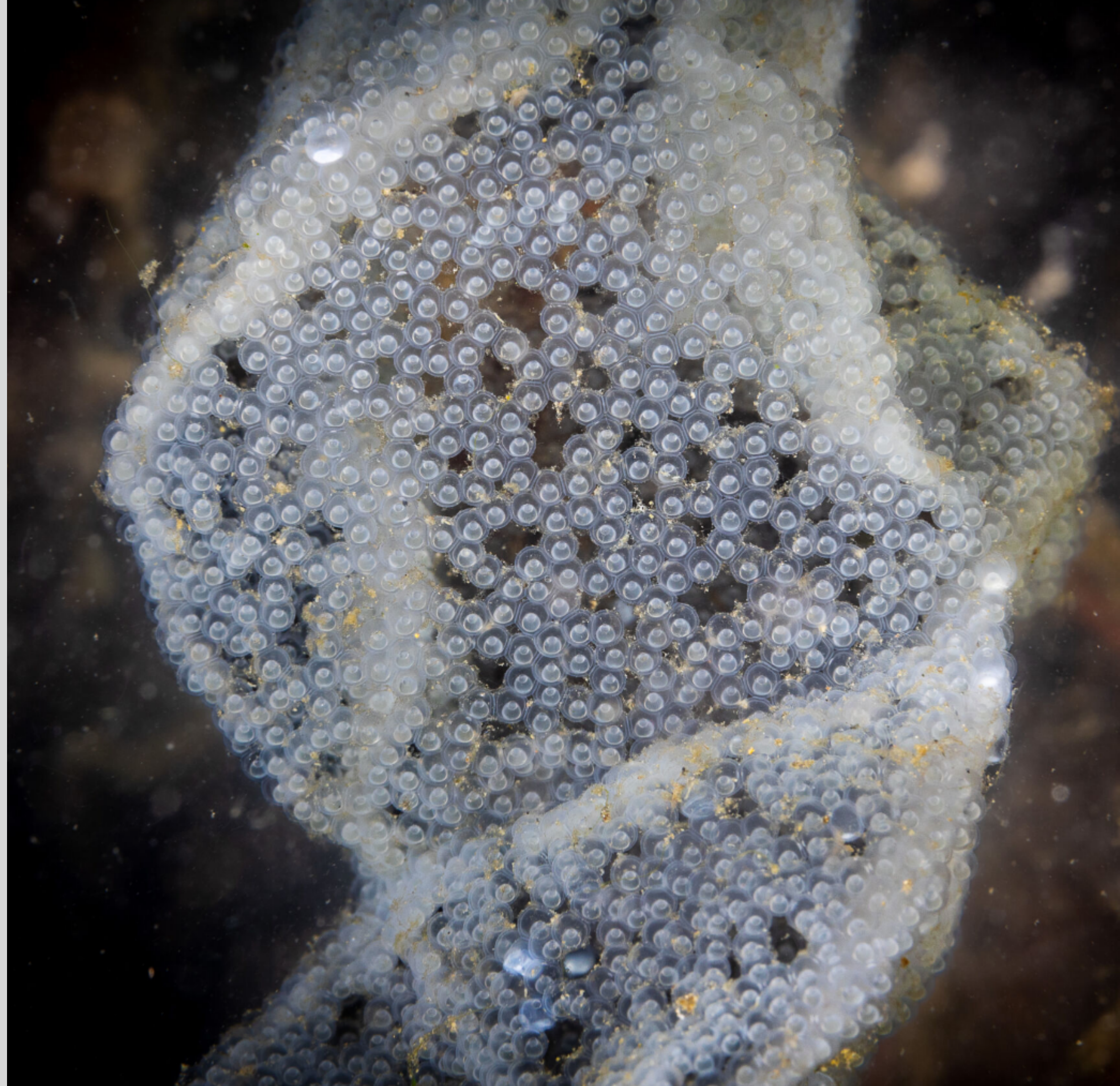

OBIETTIVI

Riproduzione del Persico Reale

Sviluppo sostenibile

Sensibilizzazione

Cultura scientifica interdisciplinare

Salvaguardia e valorizzazione culturale del Lago

Recupero di usanze tradizionali

Sentimenti affettivi per il territorio

Cura e attenzione verso il bene pubblico

Sviluppo di reti tra diversi soggetti



INCUBATOIO NATURALE è un progetto promosso dalla **Pinta**, un gruppo di persone che si occupano della salvaguardia del Lago Maggiore.

Il team della Pinta ama il Lago e lo preserva, contribuendo al **ripopolamento** e alla **tutela della fauna ittica**.



le fascine

Antica tradizione resa attuale per la conservazione della fauna ittica del Lago Maggiore.

Assemblaggio delle fascine e posa delle legnaie, **incubatoi naturali** realizzati con materiali di recupero e posizionati sui fondali del Lago.

Miglioramento dell'habitat per tutta la fauna ittica.





La prima **zattera tecnologica** dedicata all'osservazione del **mondo sommerso** del Lago ed in particolare della riproduzione del Persico Reale.

Un sofisticato impianto dotato di **webcam sommerse**, le **PersiCam**, totalmente **controllate da remoto**.



PersiCam

Arona
-11m

Verbania
-10m

Pella
-10m

Monitoraggio delle legnaie subacquee 24/24h, avvalendoci delle più moderne tecnologie e ottenendo immagini in tempo reale e di qualità.

Webcam visibili in diretta streaming sui nostri canali [Youtube](#).

I pesci non vengono disturbati dalle telecamere subacquee.

RISULTATI RAGGIUNTI A LIVELLO AMBIENTALE

28 incubatoi naturali

La quasi totalità di essi garantisce la produzione di nastri ovarici nel periodo riproduttivo del Persico Reale (Aprile , Maggio) ed una schiusa delle uova del 100%.

Aree limitrofe alle nostre legnaie ricchissime di biodiversità. Vere e proprie comunità di pesci delle più svariate specie, uccelli ittiofagi, gamberi ed addirittura bisce d'acqua.



COPERTURA MEDIATICA

gennaio 2023 su RAI 3

GEO, I grandi temi della natura e dell'ambiente

1.350.000 gli spettatori collegati

marzo 2023

RADAR MAGAZINE

intervista a cura di Alfonso Lucifredi, naturalista e giornalista scientifico

maggio 2023 su CANALE 5

L'ARCA DI NOE`

600.000 gli spettatori collegati

novembre 2023

SMITHSONIAN MAGAZINE

intervista a cura di Vittoria Traverso

SCOPRI TUTTA LA **RASSEGNA STAMPA** DEDICATA

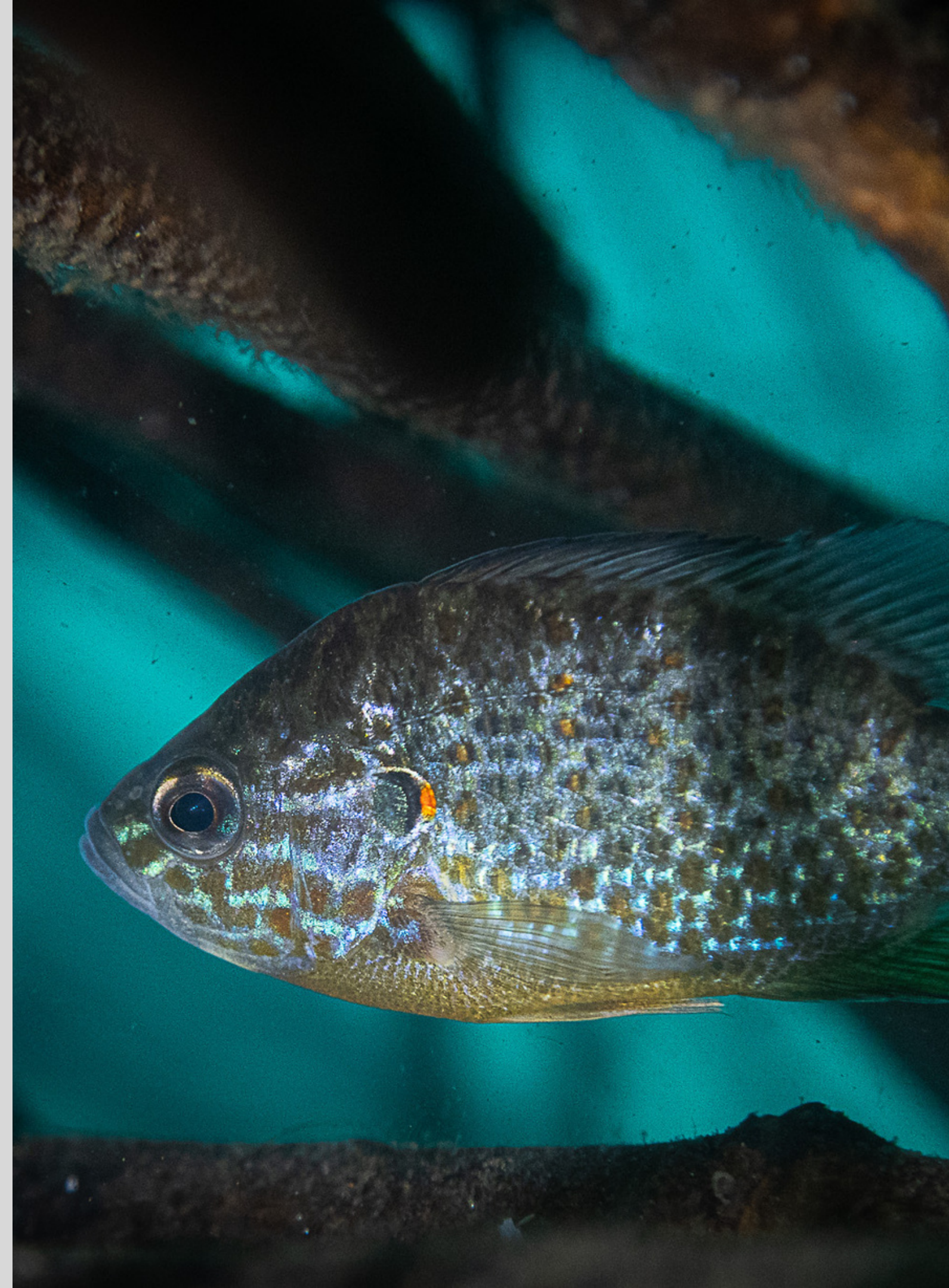





[Il Progetto](#)
[Mondo sommerso Live](#)
[Aiutaci](#)
[Video](#)
[Foto](#)
[Rassegna stampa](#)
[La nostra rete](#)
[Info - chi siamo](#)

Il Progetto

Home / Il Progetto



La Pinta
 @LaPinta_IncubatoioNaturale · 742 iscritti · 71 video
 La Pinta non è solo una barca. Con la Pinta puoi navigare il Lago Maggiore e vedere tutti i p... >
[facebook.com/pintaonthelake](#) e 3 altri link
 Iscriviti

la_pinta_lago_maggiore Segui già ▼ Messaggio + 👤 ⋮
 243 post 2.729 follower 3.958 seguiti
La Pinta (Lago Maggiore)
 Creator di video
 Official Ph Matteo Felici
 Nikon D3s 📷 📍
 pintaonthelake@gmail.com
 www.incubatoionaturale.it
[www.youtube.com/c/LaPintaLagoMaggiore](#)
 Follower: be_prava

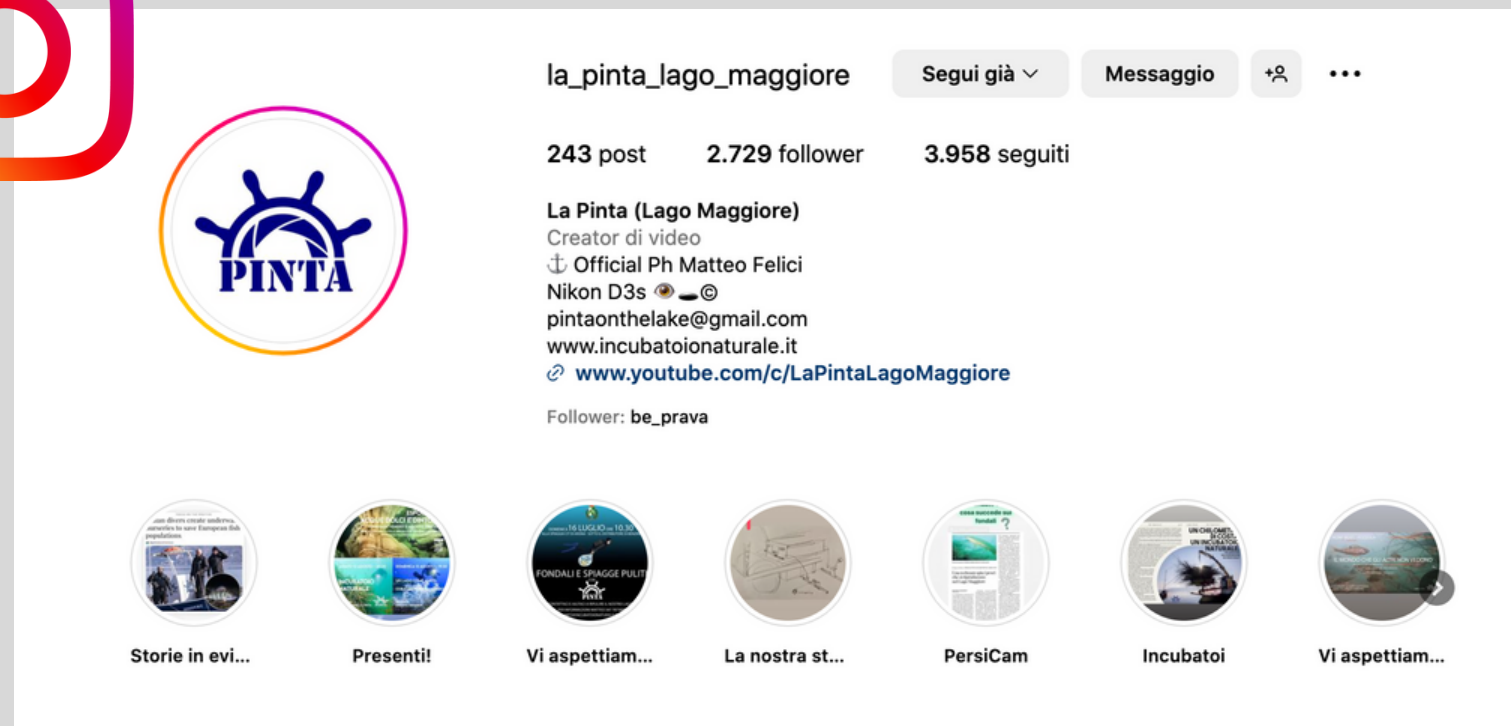
Storie in evi... Presenti! Vi aspettiam... La nostra st... PersiCam Incubatoi Vi aspettiam...



La Pinta
 "Mi piace": 1669 · Follower: 1936

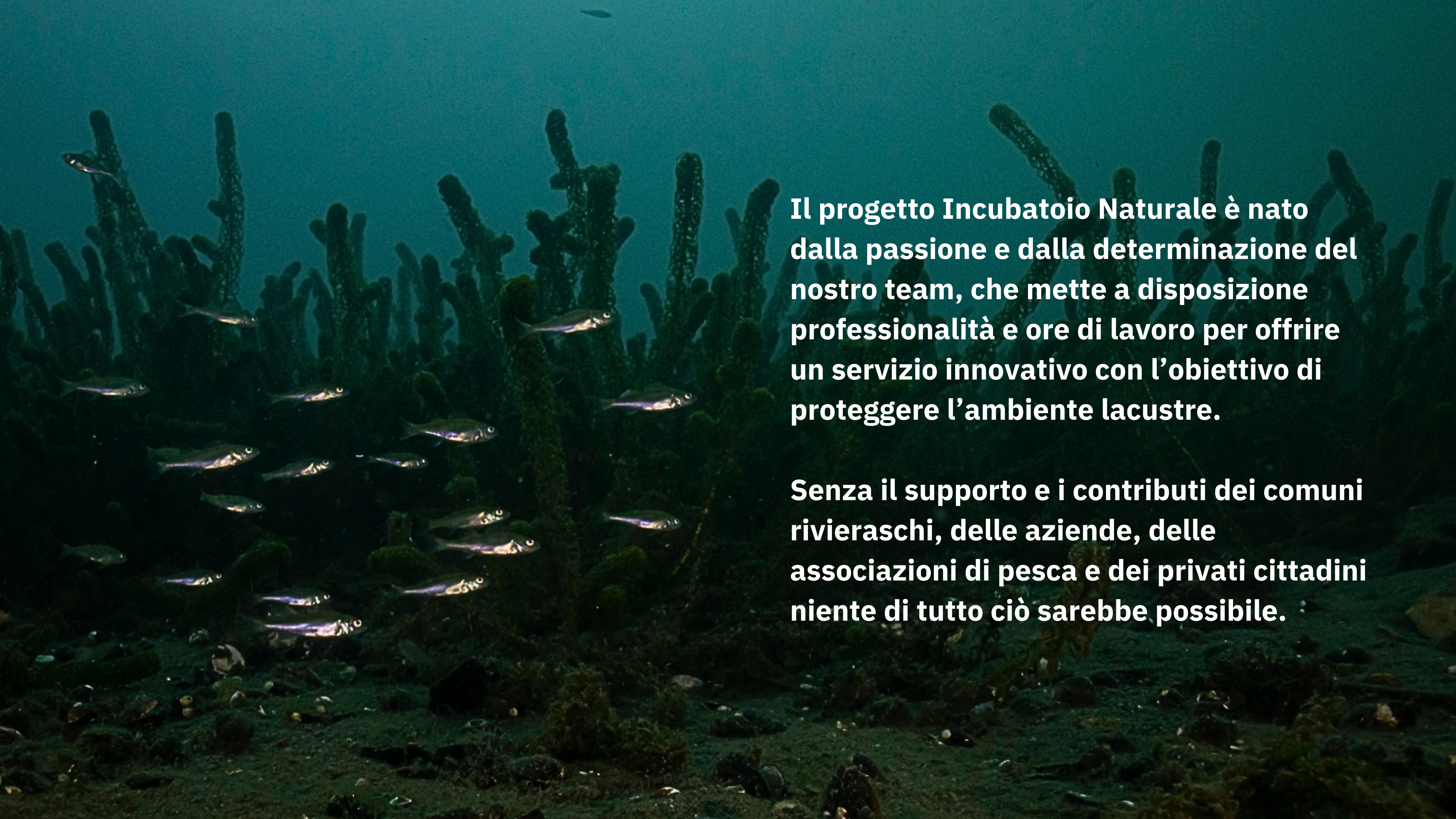

JOIN US

An underwater photograph showing a school of small, silvery fish swimming in a dark, blue-green environment. The fish are positioned around several tall, vertical, cylindrical structures that resemble artificial or natural coral or seaweed. The background is a deep, uniform blue, and the overall lighting is dim, creating a serene and somewhat mysterious atmosphere.

Il progetto Incubatoio Naturale è nato dalla passione e dalla determinazione del nostro team, che mette a disposizione professionalità e ore di lavoro per offrire un servizio innovativo con l'obiettivo di proteggere l'ambiente lacustre.

Senza il supporto e i contributi dei comuni rivieraschi, delle aziende, delle associazioni di pesca e dei privati cittadini niente di tutto ciò sarebbe possibile.

Il progetto "Incubatoio Naturale" beneficia del prezioso aiuto di Sindaci e Comuni che con il loro contributo sostengono l'impresa di tutela e salvaguardia del lago:

per questo si ringraziano

- Comune di Arona
- Comune di Verbania
- Comune di Angera
- Comune di Meina
- Comune di Lesa
- Comune di Belgirate
- Comune di Luino



Il progetto "Incubatoio Naturale" non sarebbe stato possibile senza l'aiuto di:



- Acquaviva Sport
- Club subacqueo Belgirate
- Dive Different - Lago Maggiore
- Sub Verbania
- Gruppo foca monaca APS
- Eugenio Manghi (documentarista)
- Annalisa Losacco (documentarista)
- FIPSAS
- Commissione Lago Maggiore
- Associazione Pescatori Alto Verbano
- Pescatori lago Maggiore
- Camping Solcio
- Tutti i volontari e la nostra rete

Nel 2024 grazie alla lungimiranza e sensibilità di ***Daniela Fantini*** e dell'azienda **FANTINI RUBINETTI** abbiamo potuto allargare il progetto Incubatoio Naturale anche al **Lago d'Orta**.

A Pella sono stati posati i primi due incubatoi naturali monitorati h24 da una nostra PersiCam.



Matteo Felici

Fotografo e videomaker.
Socio fondatore della Pinta.



Paolo Ciapparelli

Capitano della navigazione Lago Maggiore. Socio fondatore della Pinta.



Roberto Barbieri

Pescatore e instancabile amante della natura e di tutti i suoi ambienti. Socio fondatore della Pinta.



Giovanni Fasoli

Fotografo, videomaker, biologo con indirizzo zoologico.



Stefano Timpani

Presidente Aquaviva Sport, istruttore e pilota di Rov subacqueo, soccorritore.



quelli della
PINTA
e molti altri...



IL LAGO È DI TUTTI.

Da un punto di vista ecologico, tutti noi viviamo una situazione di crisi ambientale, in cui la natura e la sostenibilità sono a rischio. I nostri laghi sono **ecosistemi complessi che vanno salvaguardati.**

**SOSTIENI IL PROGETTO
E PARTECIPA AL CAMBIAMENTO!**

www.incubatoionaturale.it

Grazie!

info@incubatoionaturale.it

Matteo 3477873880

Giovanni 3929980514

